

Resúmenes por Tribunales de Justicia CASTILLA Y LEÓN

Nº de Asuntos

Año: 2024 Trimestre 2 al 2	Órganos	En Tramite Al Inicio Del Periodo	Ingresados		Resueltos		En Tramite Al Final Del Periodo	
COMPETENCIAS	Nº	Nº Asuntos	Nº Asuntos	Media x Órgano	Nº Asuntos	Media x Órgano	Nº Asuntos	Media x Órgano
Jurisdicción Civil (1):								
Jdos. 1ª Instancia	42	42.044	19.875	473,21	19.759	470,45	42.143	1.003,40
Jdos. de lo Mercantil	10	3.719	1.717	171,70	1.039	103,90	4.390	439,00
Jdos. Violencia contra la mujer	41	682	277	6,76	291	7,10	668	16,29
Jdos. Familia	9	3.872	2.898	322,00	2.717	301,89	3.746	416,22
Jdos. 1ª Instª, e Instr.	71	36.919	14.624	205,97	14.678	206,73	36.636	516,00
Jdos. de Menores	9	0	0	0,00	0	0,00	0	0,00
A.P. Secciones Civiles	6	2.430	1.228	204,67	1.423	237,17	2.234	372,33
A.P. Secciones Mixtas	6	1.315	867	144,50	896	149,33	1.307	217,83
T.S.J. Sala Civil y Penal	1	6	9	9,00	11	11,00	4	4,00
TOTAL	149	90.987	41.495	278,49	40.814	273,92	91.128	611,60
Jurisdicción Penal (2):								
Jdos. Instrucción	22	16.244	14.371	653,23	14.791	672,32	15.860	720,91
Jdos. 1ª Instª, e Instr.	71	20.669	13.825	194,72	13.993	197,08	20.580	289,86
Jdos. Violencia contra la mujer	41	2.680	2.086	50,88	2.217	54,07	2.556	62,34
Jdos. de Menores	9	968	401	44,56	406	45,11	985	109,44
Jdos. Vigilancia Penitenciaria	5	1.753	3.720	744,00	3.747	749,40	1.682	336,40
Jdos. de lo Penal	18	4.786	2.396	133,11	2.282	126,78	4.940	274,44
Jdos. de lo Penal de Ejecutorias	0	-	-	-	-	-	-	-
A.P. Secciones Penales	4	858	1.487	371,75	1.426	356,50	920	230,00
A.P. Secciones Mixtas	6	524	980	163,33	934	155,67	570	95,00
T.S.J. Sala Civil y Penal	1	33	63	63,00	56	56,00	40	40,00
TOTAL	138	48.515	39.329	284,99	39.852	288,78	48.133	348,79
Jurisdicción Cont.-Admva.:								
Jdos Cont.-Admvo.	16	2.578	1.114	69,63	1.493	93,31	2.213	138,31
T.S.J. Sala Cont.-Admvo.	2	2.720	712	356,00	896	448,00	2.536	1.268,00
TOTAL	18	5.298	1.826	101,44	2.389	132,72	4.749	263,83
Jurisdicción Social:								
Jdos. de lo Social	25	15.523	5.906	236,24	6.335	253,40	15.082	603,28
Jdos. De lo Social de Ejecuciones	0	-	-	-	-	-	-	-
T.S.J. Sala Social	2	2.684	1.250	625,00	1.022	511,00	2.913	1.456,50
TOTAL	27	18.207	7.156	265,04	7.357	272,48	17.995	666,48
TOTAL JURISDICCIONES	243	163.007	89.806	369,57	90.412	372,07	162.005	666,69

(1) Incluida Jurisdicción Voluntaria
(2) Excluidas Diligencias Indeterminadas

Fecha Informe: 24 sep. 2024



Resúmenes por Tribunales de Justicia CASTILLA Y LEÓN

Resolución de Asuntos

Año: 2024	Trimestre 2 al 2	Órganos	SENTENCIAS		AUTOS		DECRETOS	
COMPETENCIAS	Nº	Nº Sentencias	Media x Órgano	Nº Autos	Media x Órgano	Nº Decretos	Media x Órgano	
Jurisdicción Civil (1):								
Jdos. 1ª Instancia	42	6.648	158,29	5.613	133,64	8.759	208,55	
Jdos. de lo Mercantil	10	376	37,60	566	56,60	229	22,90	
Jdos. Violencia contra la mujer	41	156	3,80	94	2,29	43	1,05	
Jdos. Familia	9	750	83,33	1.558	173,11	768	85,33	
Jdos. 1ª Instª. e Instr.	71	4.500	63,38	5.249	73,93	5.889	82,94	
Jdos. de Menores	9	0	0,00	0	0,00	0	0,00	
A.P. Secciones Civiles	6	1.010	168,33	262	43,67	150	25,00	
A.P. Secciones Mixtas	6	647	107,83	174	29,00	29	4,83	
T.S.J. Sala Civil y Penal	1	6	6,00	5	5,00	0	0,00	
TOTAL	149	14.093	94,58	13.521	90,74	15.867	106,49	
Jurisdicción Penal (2):								
Jdos. Instrucción	22	2.440	110,91	8.256	375,27	532	24,18	
Jdos. 1ª Instª. e Instr.	71	1.805	25,42	8.448	118,99	226	3,18	
Jdos. Violencia contra la mujer	41	257	6,27	1.298	31,66	3	0,07	
Jdos. de Menores	9	271	30,11	134	14,89	10	1,11	
Jdos. Vigilancia Penitenciaria	5	-	-	3.491	698,20	0	0,00	
Jdos. de lo Penal	18	2.110	117,22	158	8,78	2.108	117,11	
Jdos. de lo Penal de Ejecutorias	0	-	-	-	-	-	-	
A.P. Secciones Penales	4	450	112,50	972	243,00	17	4,25	
A.P. Secciones Mixtas	6	251	41,83	685	114,17	12	2,00	
T.S.J. Sala Civil y Penal	1	43	43,00	14	14,00	0	0,00	
TOTAL	138	7.627	55,27	23.456	169,97	2.908	21,07	
Jurisdicción Cont.-Admva.:								
Jdos Cont.-Admvo.	16	1.069	66,81	442	27,63	279	17,44	
T.S.J. Sala Cont.-Admvo.	2	614	307,00	224	112,00	414	207,00	
TOTAL	18	1.683	93,50	666	37,00	693	38,50	
Jurisdicción Social:								
Jdos. de lo Social	25	3.154	126,16	775	31,00	3.145	125,80	
Jdos. De lo Social de Ejecuciones	0	-	-	-	-	-	-	
T.S.J. Sala Social	2	977	488,50	30	15,00	12	6,00	
TOTAL	27	4.131	153,00	805	29,81	3.157	116,93	
TOTAL JURISDICCIONES	243	27.534	113,31	38.448	158,22	22.625	93,11	



Ejecución de Sentencias

Año: 2024	Trimestre 2 al 2	Registradas	Resueltas	En Tramite Al Final Del Periodo
COMPETENCIAS				
Jurisdicción Civil (1):				
Jdos. 1ª Instancia		3.733	3.471	55.577
Jdos. de lo Mercantil		135	136	1.445
Jdos. Violencia contra la mujer		43	54	357
Jdos. Familia		296	317	2.519
Jdos. 1ª Instª. e Instr.		3.145	2.704	47.289
Jdos. de Menores		0	0	0
A.P. Secciones Civiles		-	-	-
A.P. Secciones Mixtas		-	-	-
T.S.J. Sala Civil y Penal		2	0	3
TOTAL		7.354	6.682	107.190
Jurisdicción Penal (2):				
Jdos. Instrucción		1.007	848	2.968
Jdos. 1ª Instª. e Instr.		456	488	2.201
Jdos. Violencia contra la mujer		21	13	63
Jdos. de Menores		303	185	757
Jdos. Vigilancia Penitenciaria		-	-	-
Jdos. de lo Penal		2.738	3.994	11.779
Jdos. de lo Penal de Ejecutorias		-	-	-
A.P. Secciones Penales		52	74	532
A.P. Secciones Mixtas		49	88	291
T.S.J. Sala Civil y Penal		0	0	1
TOTAL		4.626	5.690	18.592
Jurisdicción Cont.-Admva.:				
Jdos Cont.-Admvo.		231	153	519
T.S.J. Sala Cont.-Admvo.		264	359	247
TOTAL		495	512	766
Jurisdicción Social:				
Jdos. de lo Social		997	861	1.679
Jdos. De lo Social de Ejecuciones		-	-	-
T.S.J. Sala Social		1	1	6
TOTAL		998	862	1.685
TOTAL JURISDICCIONES		13.473	13.746	128.233



Evolución

Año: 2024 Trimestre 2 al 2	En Tramite Al Inicio Del Periodo	Ingresados	Resueltos	En Tramite Al Final Del Periodo	Sentencias	Autos	Tasas Resolución	Tasas Pendencia	Tasas Sentencia	Tasas Congestión
COMPETENCIAS										
Jurisdicción Civil (1):										
Jdos. 1ª Instancia	53,2%	7,1%	72,0%	22,4%	67,5%	65,5%	60,7%	-28,8%	14,0%	-21,8%
Jdos. de lo Mercantil	60,5%	48,9%	135,6%	44,2%	337,2%	160,8%	60,7%	-39,6%	78,4%	-34,6%
Jdos. Violencia contra la mujer	19,0%	22,0%	36,0%	14,0%	75,3%	10,6%	11,4%	-16,2%	28,9%	-11,8%
Jdos. Familia	12,1%	17,0%	30,8%	2,9%	32,3%	25,4%	11,8%	-21,4%	-53,8%	-12,7%
Jdos. 1ª Instª. e Instr.	37,1%	11,2%	59,6%	18,8%	103,9%	51,1%	43,6%	-25,6%	-18,9%	-19,5%
Jdos. de Menores	-	-	-	-	-	-100,0%	-	-	-	-
A.P. Secciones Civiles	-25,3%	-28,1%	-3,0%	-36,0%	0,1%	23,0%	34,8%	-34,0%	3,2%	-24,0%
A.P. Secciones Mixtas	-4,3%	3,8%	-5,6%	3,7%	-7,0%	25,2%	-9,1%	9,9%	-1,5%	4,6%
T.S.J. Sala Civil y Penal	-14,3%	200,0%	266,7%	-42,9%	500,0%	150,0%	22,2%	-84,4%	63,6%	-59,1%
TOTAL	39,2%	8,9%	58,0%	17,9%	63,4%	54,3%	45,1%	-25,4%	-10,8%	-19,0%
Jurisdicción Penal (2):										
Jdos. Instrucción	31,8%	21,7%	67,1%	3,1%	90,6%	62,0%	37,3%	-38,3%	14,1%	-24,1%
Jdos. 1ª Instª. e Instr.	9,6%	15,1%	31,8%	2,0%	28,7%	36,0%	14,5%	-22,6%	-2,3%	-15,2%
Jdos. Violencia contra la mujer	24,8%	0,8%	22,1%	7,6%	33,9%	14,0%	21,1%	-11,8%	9,6%	-7,4%
Jdos. de Menores	31,9%	35,5%	38,1%	32,4%	40,4%	36,7%	1,9%	-4,1%	1,7%	-3,8%
Jdos. Vigilancia Penitenciaria	4,8%	1,5%	27,6%	-27,7%	-	24,7%	25,7%	-43,3%	-	-19,6%
Jdos. de lo Penal	15,6%	43,0%	45,8%	15,5%	40,8%	62,9%	1,9%	-20,8%	-3,5%	-15,3%
Jdos. de lo Penal de Ejecutorias	-	-	-	-	-	-	-	-	-	-
A.P. Secciones Penales	19,3%	37,7%	40,9%	16,8%	33,5%	44,2%	2,3%	-17,1%	-5,2%	-7,5%
A.P. Secciones Mixtas	-4,0%	61,4%	25,0%	40,7%	0,0%	38,1%	-22,6%	12,6%	-20,0%	4,3%
T.S.J. Sala Civil y Penal	-26,7%	34,0%	-11,1%	37,9%	34,4%	-50,0%	-33,7%	55,2%	51,2%	17,4%
TOTAL	17,8%	18,2%	42,8%	3,5%	47,1%	41,0%	20,8%	-27,5%	3,0%	-17,4%
Jurisdicción Cont.-Admva.:										
Jdos. Cont.-Admvo.	-4,2%	-22,2%	36,3%	-26,9%	45,4%	11,6%	75,1%	-46,4%	6,7%	-34,3%
T.S.J. Sala Cont.-Admvo.	9,0%	8,9%	50,6%	-0,7%	21,8%	58,9%	38,3%	-34,1%	-19,1%	-27,6%
TOTAL	2,1%	-12,4%	41,4%	-14,9%	35,8%	24,0%	61,4%	-39,8%	-3,9%	-30,7%
Jurisdicción Social:										
Jdos. de lo Social	14,0%	12,8%	44,5%	4,5%	51,9%	55,9%	28,1%	-27,6%	5,1%	-21,3%
Jdos. De lo Social de Ejecuciones	-	-	-	-	-	-	-	-	-	-
T.S.J. Sala Social	7,1%	42,4%	4,4%	21,3%	2,8%	15,4%	-26,7%	16,2%	-1,5%	11,4%
TOTAL	12,9%	17,0%	37,2%	6,9%	36,5%	53,9%	17,2%	-22,0%	-0,5%	-16,8%
TOTAL JURISDICCIONES	27,5%	12,9%	48,7%	10,8%	52,3%	45,3%	31,8%	-25,5%	-4,8%	-18,0%

NOTA ACLARATORIA: En el año 2007 se ha pasado a recoger, por primera vez, el dato de número de autos finales en los órganos de la jurisdicción penal.

Por este motivo el dato de la evolución de los autos, en los órganos de esta jurisdicción, respecto al mismo periodo del año anterior carece de significación



Resúmenes por Tribunales de Justicia CASTILLA Y LEÓN

Tasas

Año: 2024 Trimestre 2 al 2				
COMPETENCIAS	Resolución	Pendencia	Sentencia	Congestión
Jurisdicción Civil (1):				
Jdos. 1ª Instancia	0,99	2,13	0,34	3,13
Jdos. de lo Mercantil	0,61	4,23	0,36	5,23
Jdos. Violencia contra la mujer	1,05	2,30	0,54	3,30
Jdos. Familia	0,94	1,38	0,28	2,49
Jdos. 1ª Instª. e Instr.	1,00	2,50	0,31	3,51
Jdos. de Menores	-	-	-	-
A.P. Secciones Civiles	1,16	1,57	0,71	2,57
A.P. Secciones Mixtas	1,03	1,46	0,72	2,44
T.S.J. Sala Civil y Penal	1,22	0,36	0,55	1,36
TOTAL	0,98	2,23	0,35	3,25
Jurisdicción Penal (2):				
Jdos. Instrucción	1,03	1,07	0,16	2,07
Jdos. 1ª Instª. e Instr.	1,01	1,47	0,13	2,47
Jdos. Violencia contra la mujer	1,06	1,15	0,12	2,15
Jdos. de Menores	1,01	2,43	0,67	3,37
Jdos. Vigilancia Penitenciaria	1,01	0,45	-	1,46
Jdos. de lo Penal	0,95	2,16	0,92	3,15
Jdos. de lo Penal de Ejecutorias	-	-	-	-
A.P. Secciones Penales	0,96	0,65	0,32	1,64
A.P. Secciones Mixtas	0,95	0,61	0,27	1,61
T.S.J. Sala Civil y Penal	0,89	0,71	0,77	1,71
TOTAL	1,01	1,21	0,19	2,20
Jurisdicción Cont.-Admva.:				
Jdos. Cont.-Admvo.	1,34	1,48	0,72	2,47
T.S.J. Sala Cont.-Admvo.	1,26	2,83	0,69	3,83
TOTAL	1,31	1,99	0,70	2,98
Jurisdicción Social:				
Jdos. de lo Social	1,07	2,38	0,50	3,38
Jdos. De lo Social de Ejecuciones	-	-	-	-
T.S.J. Sala Social	0,82	2,85	0,96	3,85
TOTAL	1,03	2,45	0,56	3,45
TOTAL JURISDICCIONES	1,01	1,79	0,30	2,80



DEFINICIONES USADAS EN LOS INFORMES ESTADÍSTICOS

Tasa de sentencia: Cociente entre el número de sentencias y el de asuntos resueltos, expresado en tanto por ciento. Indica el porcentaje de asuntos que se resuelven por sentencia.

Tasa de pendencia: Cociente entre los asuntos pendientes al final del periodo y los resueltos en ese periodo. Cuando el periodo sea distinto del año se ponderará el número de asuntos resueltos para expresarlo en términos anuales. Si se multiplica por 12 indica el número de meses que se necesitaría, con el mismo ritmo resolutivo y sin ningún ingreso, para acabar con la pendencia. Su principal finalidad es permitir la comparación de la pendencia de órganos, territorios, o jurisdicciones, o de estos a lo largo del tiempo.

Un órgano, territorio o jurisdicción está en mejor situación cuanto menor sea su tasa de pendencia.

Tasa de resolución: Cociente entre los asuntos resueltos y los ingresados en un determinado periodo.

Pone en relación el volumen de ingreso con la capacidad resolutiva.

Un órgano, territorio o jurisdicción está en mejor situación cuanto mayor sea su tasa de resolución.

Si es mayor que uno indica que se está resolviendo más de lo que ingresa.

Tasa de congestión: Cociente donde el numerador está formado por la suma de los asuntos pendientes al inicio del periodo y los registrados en ese periodo y donde el denominador son los asuntos resueltos en dicho periodo.

Un órgano, territorio o jurisdicción está en mejor situación cuanto menor sea su tasa de congestión.

INGRESADOS

(Por Trimestre)

TRIBUNAL SUPERIOR DE JUSTICIA DE CASTILLA Y LEON

CIVIL

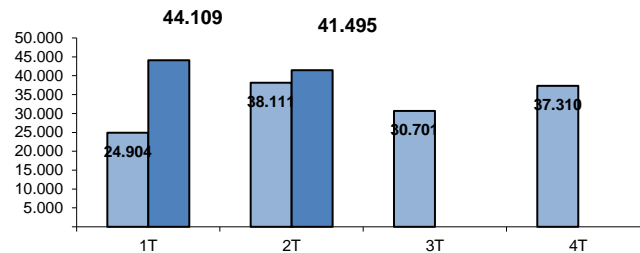

PENAL

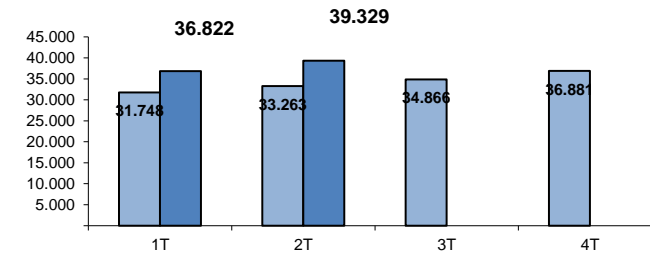

CONTENCIOSO

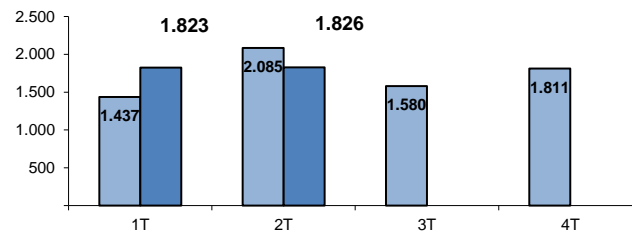

SOCIAL

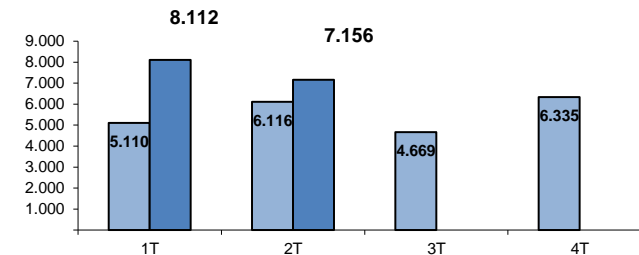

TOTAL

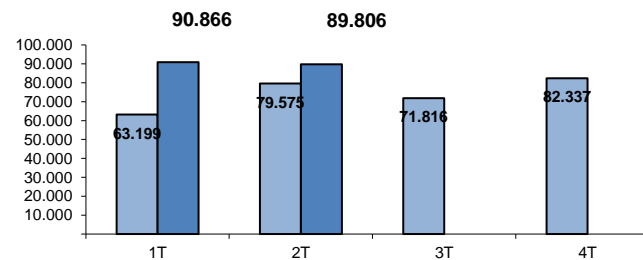

■ AÑO 2023
■ AÑO 2024

PENDIENTES FINAL

(Por Trimestre)

TRIBUNAL SUPERIOR DE JUSTICIA DE CASTILLA Y LEON

CIVIL

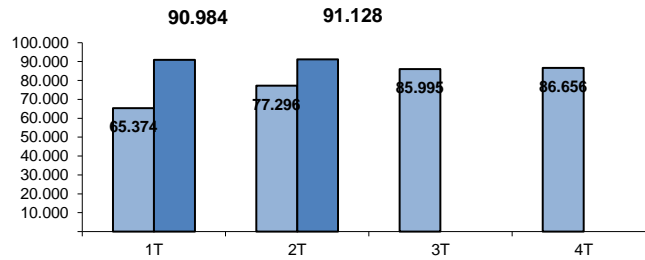

PENAL

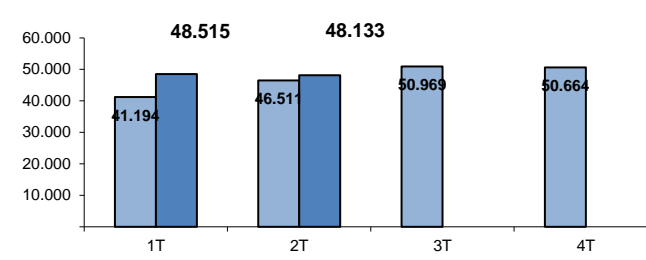

CONTENCIOSO

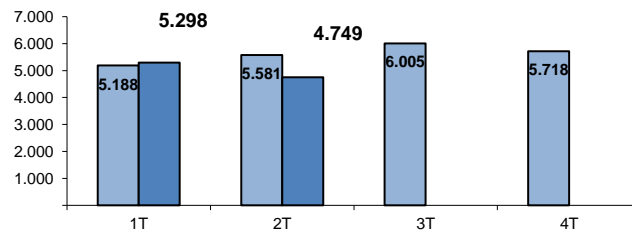

SOCIAL

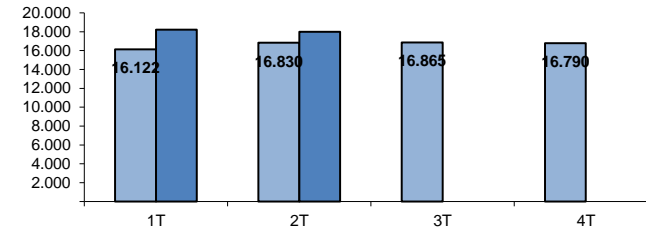

TOTAL

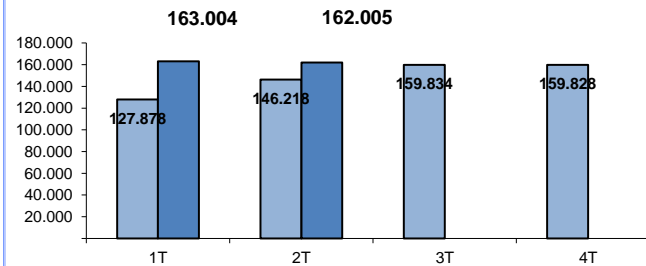

■ AÑO 2023
■ AÑO 2024

RESUELTOS (Por Trimestre)

TRIBUNAL SUPERIOR DE JUSTICIA DE CASTILLA Y LEON

CIVIL

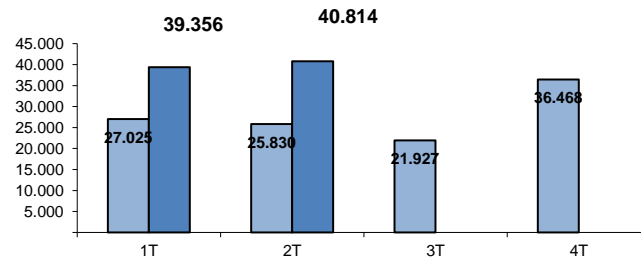

PENAL

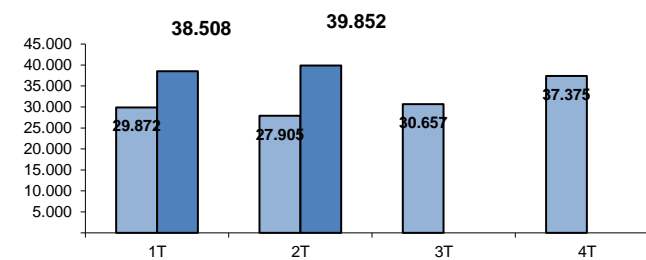

CONTENCIOSO

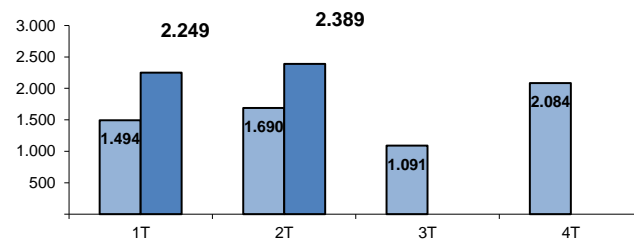

SOCIAL

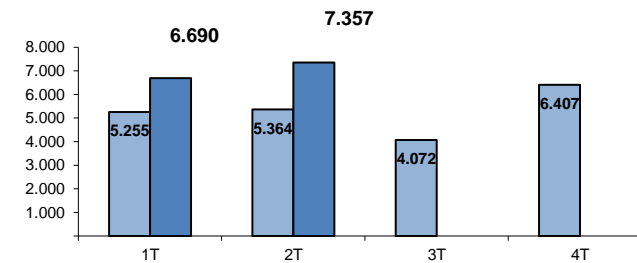

TOTAL

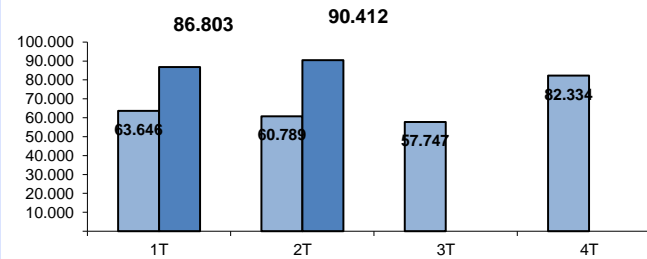

■ AÑO 2023
■ AÑO 2024

SENTENCIAS (Por Trimestre)

TRIBUNAL SUPERIOR DE JUSTICIA DE CASTILLA Y LEON

CIVIL

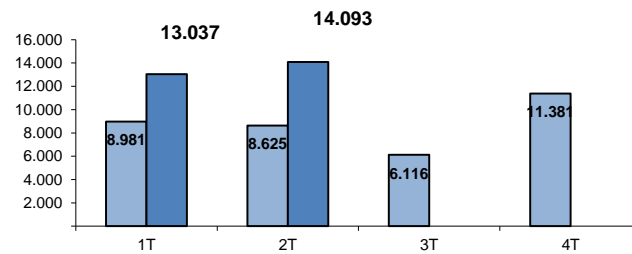

PENAL

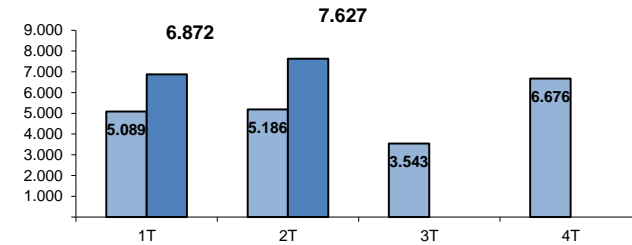

CONTENCIOSO

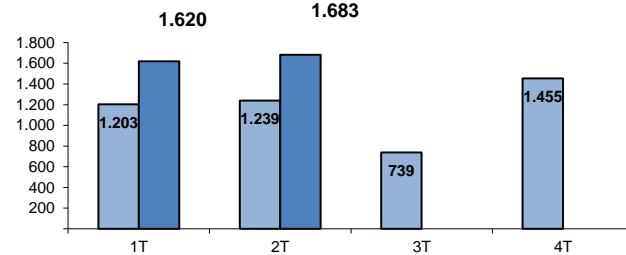

SOCIAL

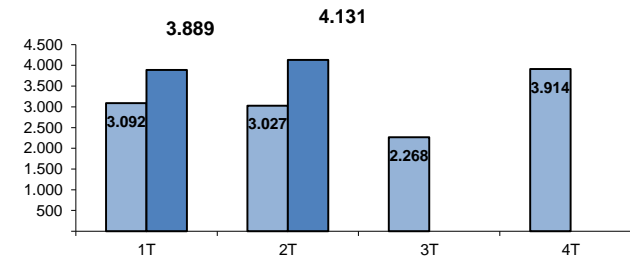

TOTAL

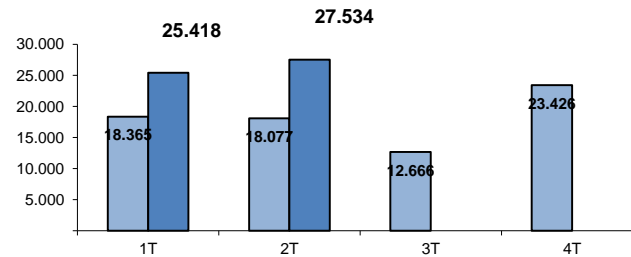

■ AÑO 2023
■ AÑO 2024

AUTOS

(Por Trimestre)

TRIBUNAL SUPERIOR DE JUSTICIA DE CASTILLA Y LEON

CIVIL

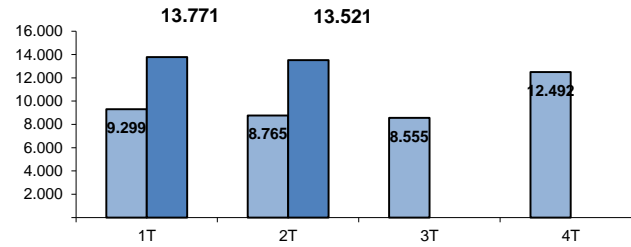

PENAL

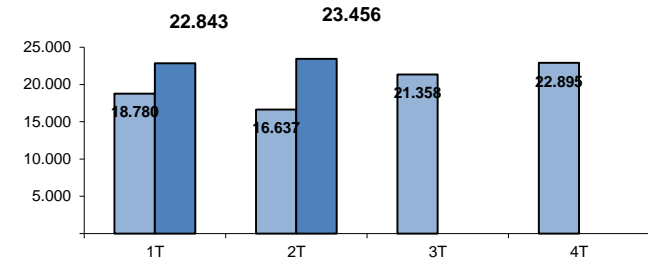

CONTENCIOSO

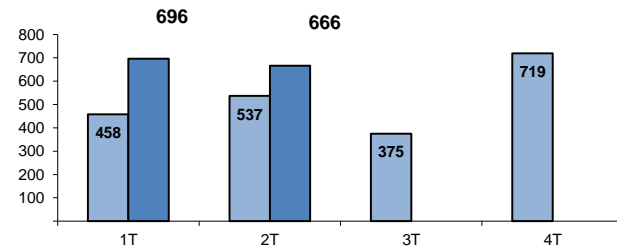

SOCIAL

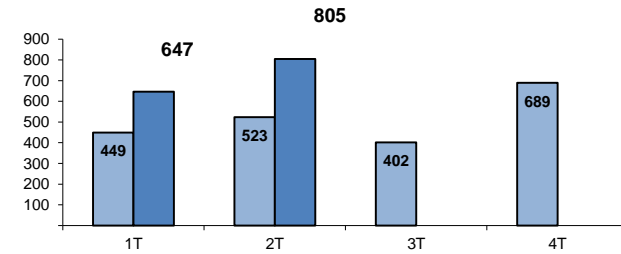

TOTAL

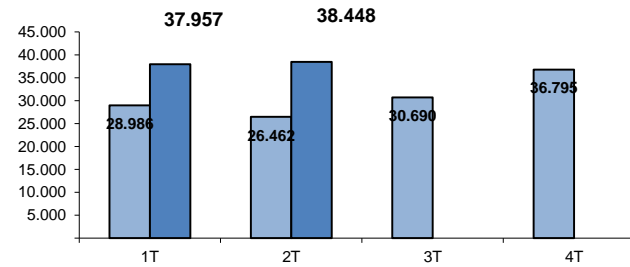

■ AÑO 2023
■ AÑO 2024

TASA DE PENDENCIA (1)

(Por Trimestre)

TRIBUNAL SUPERIOR DE JUSTICIA DE CASTILLA Y LEON

CIVIL

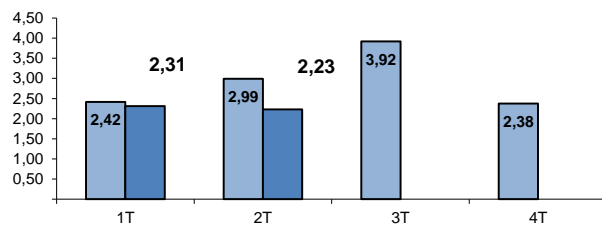

PENAL

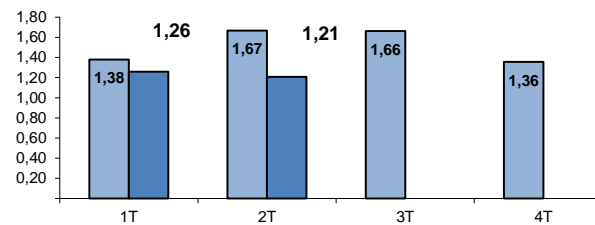

CONTENCIOSO

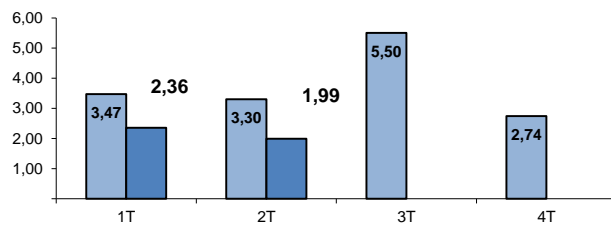

SOCIAL

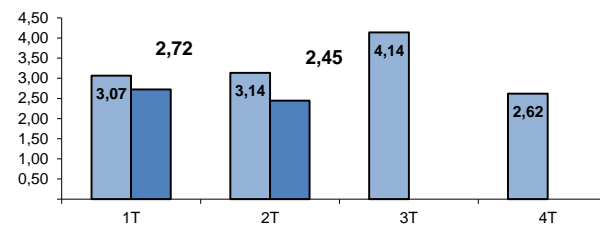

TOTAL

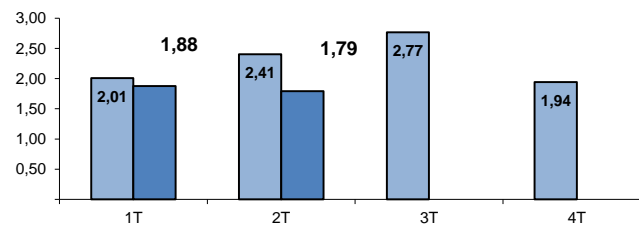

(1) RATIO PENDIENTES/RESUELTOS

AÑO 2023

AÑO 2024

TASA DE RESOLUCIÓN (1)

(Por Trimestre)

TRIBUNAL SUPERIOR DE JUSTICIA DE CASTILLA Y LEÓN

CIVIL

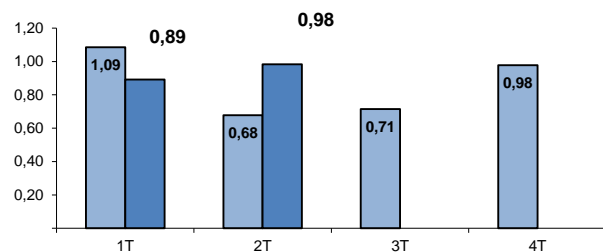

PENAL

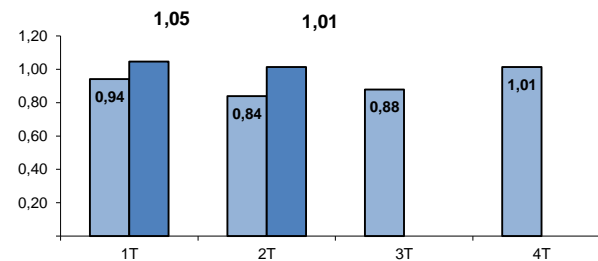

CONTENCIOSO

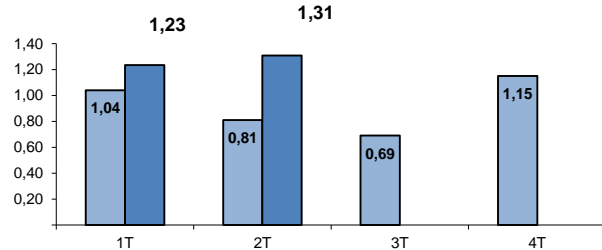

SOCIAL

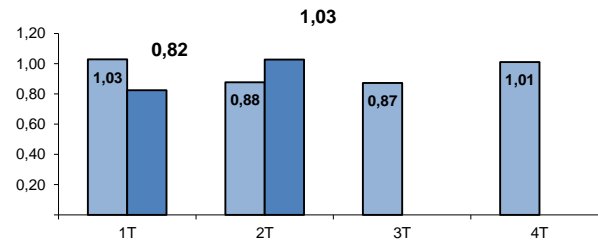

TOTAL

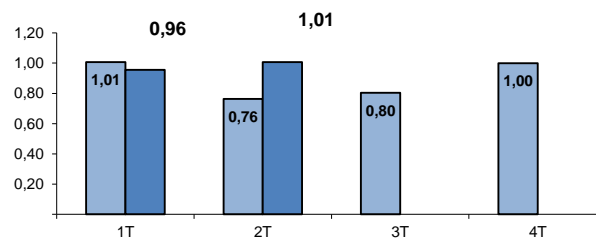

(1) RATIO RESUELTOS/INGRESADOS

■ AÑO 2023
■ AÑO 2024

TASA DE SENTENCIA (1)

(Por Trimestre)

TRIBUNAL SUPERIOR DE JUSTICIA DE CASTILLA Y LEON

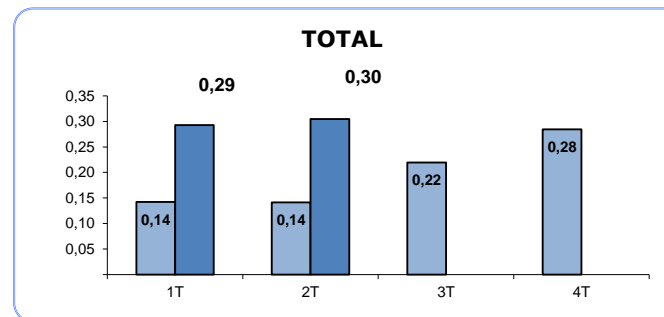
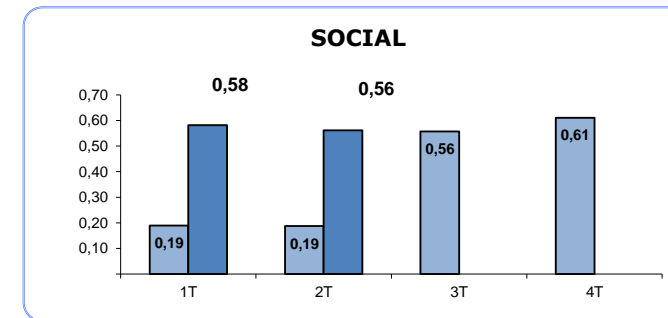
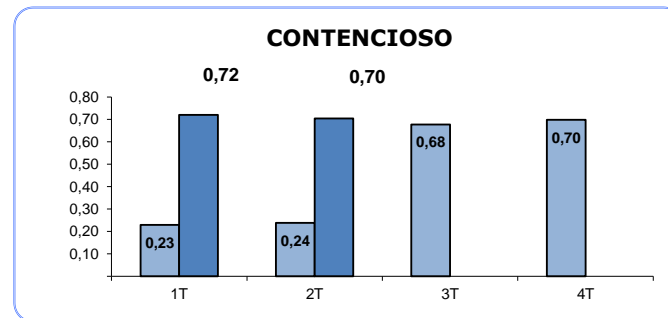
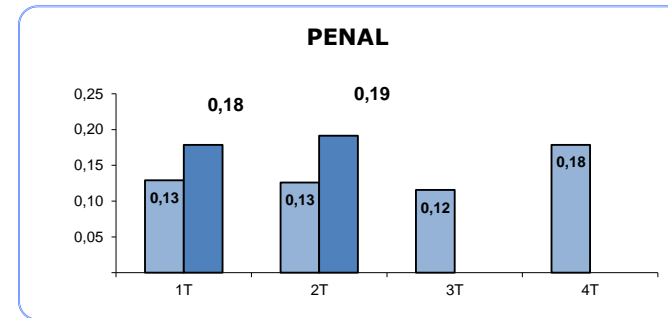
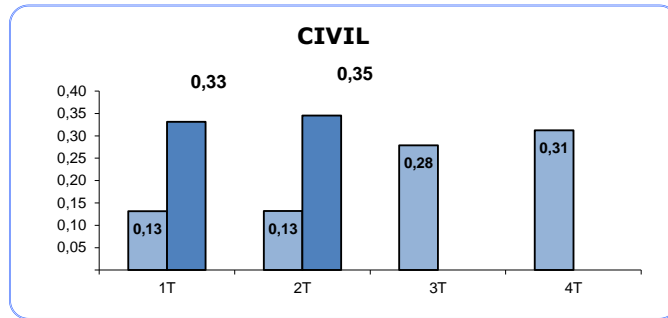

(1) RATIO SENTENCIAS/RESUELTOS

■ AÑO 2023
■ AÑO 2024

TASA DE CONGESTION (1)

(Por Trimestre)

TRIBUNAL SUPERIOR DE JUSTICIA DE CASTILLA Y LEON

CIVIL

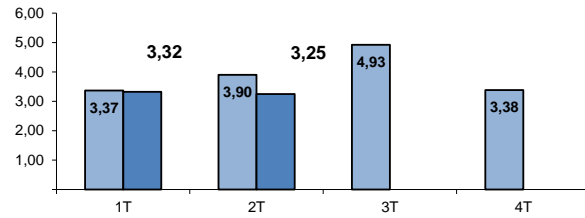

PENAL

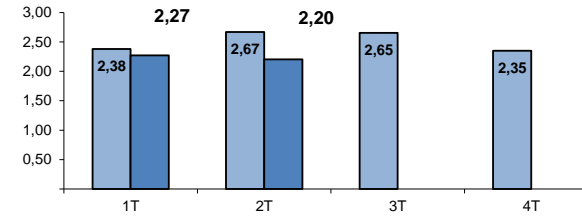

CONTENCIOSO

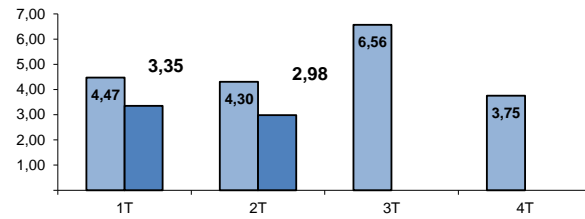

SOCIAL

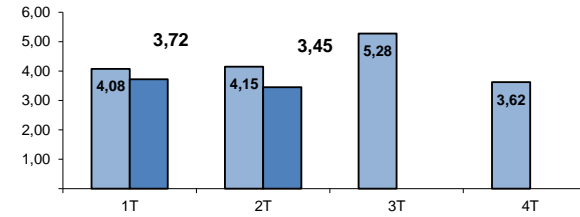

TOTAL

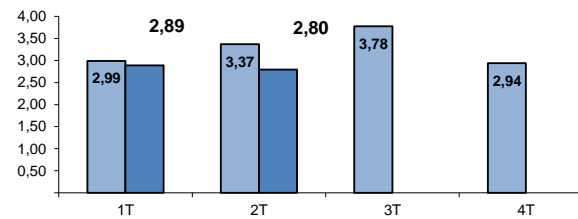

(1) RATIO (PENDIENTES INICIO +
INGRESADOS) / RESUELTOS

■ AÑO 2023
■ AÑO 2024

TRIBUNAL SUPERIOR DE JUSTICIA DE CASTILLA Y LEON

Asuntos registrados por jurisdicciones

AÑO 2024

TRIMESTRE 2

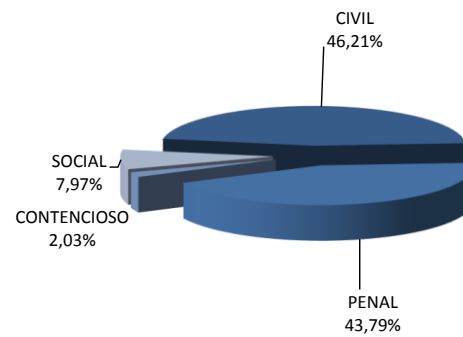

AÑO 2023

TRIMESTRE 2

